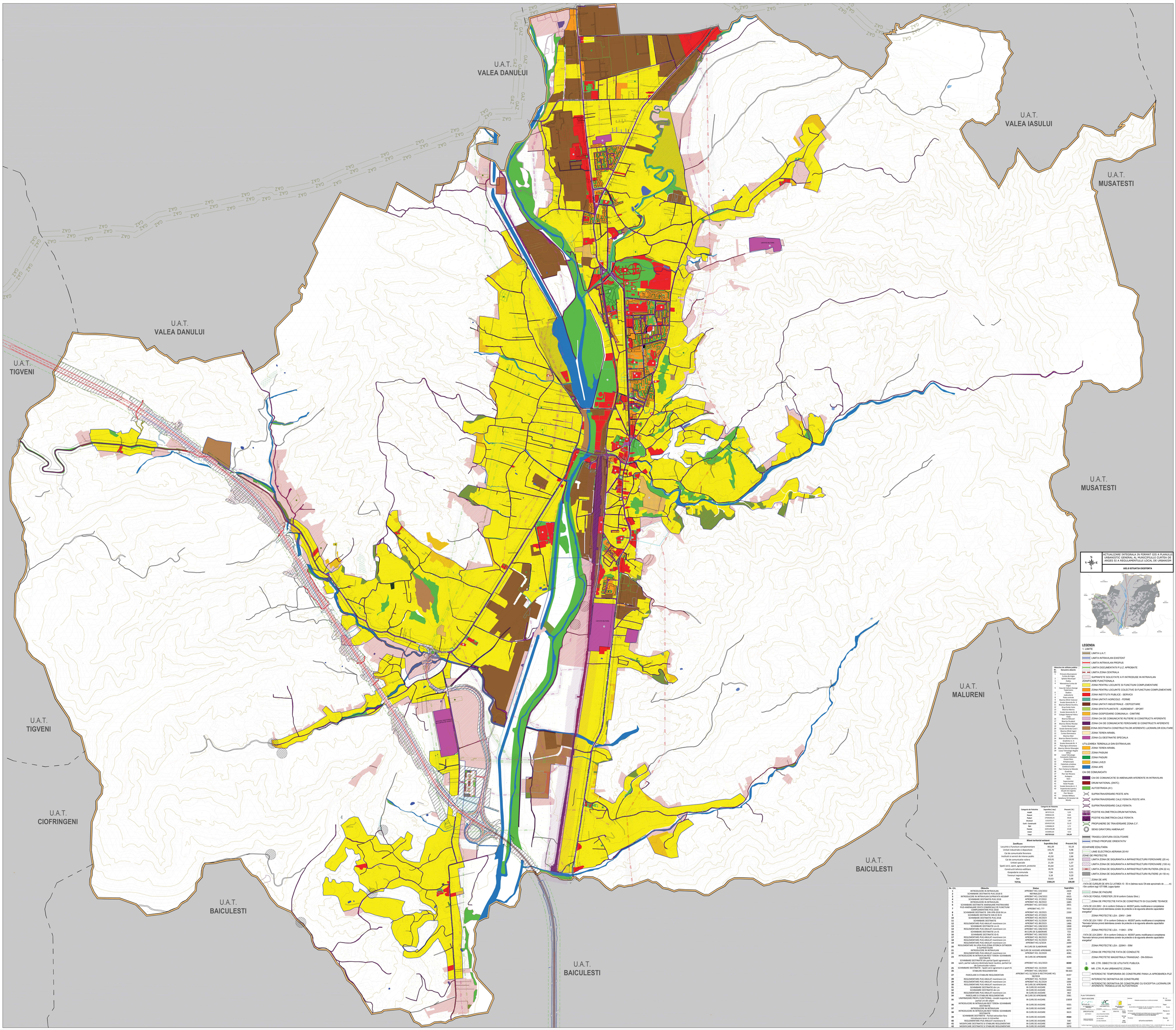

Obiective de utilitate publica	
Nr. Crt.	Denumire obiectiv
1	Primaria Municipiului Curtea de Arges
2	Spitalul Judetean Arges
3	Muzeul
4	Manastirea Curtea de Arges
5	Casa de Cultura George Topirceanu Studioul
6	Judecatoria
7	Biblioteca Judeteana
8	Biserica Sfintii Voievozi
9	Scoala Generala Nr. 3
11	Biserica Sfantul Dumitru
12	Grup Scolar Auto
13	Scoala Generala Nr. 1
14	Scoala Generala Nr. 4
15	Colegiul National Vlaicu Voda
16	Biserica Betesari
17	Biserica Drutesti
18	Biserica Mihai Voda
19	Cimitir Municipiul
20	Scoala Generala Carol I
21	Biserica Sfintii Ingeri
22	Curtea Domneasca
23	Biserica Vlaici
24	Biserica Sfantul Dumitru Gradistea nr. 4
26	Scoala Generala Nr. 4
27	Piata Agro-alimentara
28	Universitatea Valahia
29	Liceul Tehnologic Fagaras Mihai
30	Liceul Tehnologic Constantin Dobrescu
31	Oncologie Sfantul Stefan
32	Ortopedie Sfantul
33	Catedrala episcopiei
34	Cimitirul Eroilor
35	Pari Fantana la Manole
36	Gradina Publica
37	Pasarea Fenicera
38	Autogara
39	Gara
40	Supermarket
41	Hotel Royale
42	Scoala Generala Nr. 2
43	Inspectoratul pentru Situatii de Urgenta "Vlaicu Voda"
44	Unitatea Militara
45	Batalionul 33 Vanatori de Munte
46	

Categorie de Folosinta		
Categorie de Folosinta	Suprafata (ha)	Procent (%)
Arabil	387,572,32	5,59
Pasuni	1090,61,91	6,66
Padure	2703,06,10	39,02
Drumuri	1,1319,91,7	1,64
Curti - Constructii	1054,57,37	15,22
Livezi	1,1,1,